来待石製
たぬきMAP

松江市宍道町内には、宍道町の伝統石材であり、伝統的工芸品「出雲石灯ろう」の原材料である「来待石」で出来たたぬきが60匹います。たぬきに会いたい方はMAPを頼りに訪ねてみてくださいね。

①…来待駅
②…来待ストーン
③…きまち湯治村
④…わかたけ学園付近県道267号沿い
⑤…菅原そば
⑥…宍道ー大東和名佐三差路
⑦…スパーク宍道
⑧…宍道中学校
⑨…宍道湖岸
⑩…太陽ひろば
⑪…宍道郵便局
⑫…宍道蒐古館
⑬…仲津公園入口
⑭…宍道公民館
⑮…坪内医院付近
⑯…宍道総合公園
⑰…坂口農村公園
⑱…国号54号佐々布交差点付近
⑲…松江南消防署宍道分署
⑳…松江市宍道ふるさと森林公園

© ﾓﾆｭﾒﾝﾄ･ﾐｭｰｼﾞｱﾑ 来待ストーン

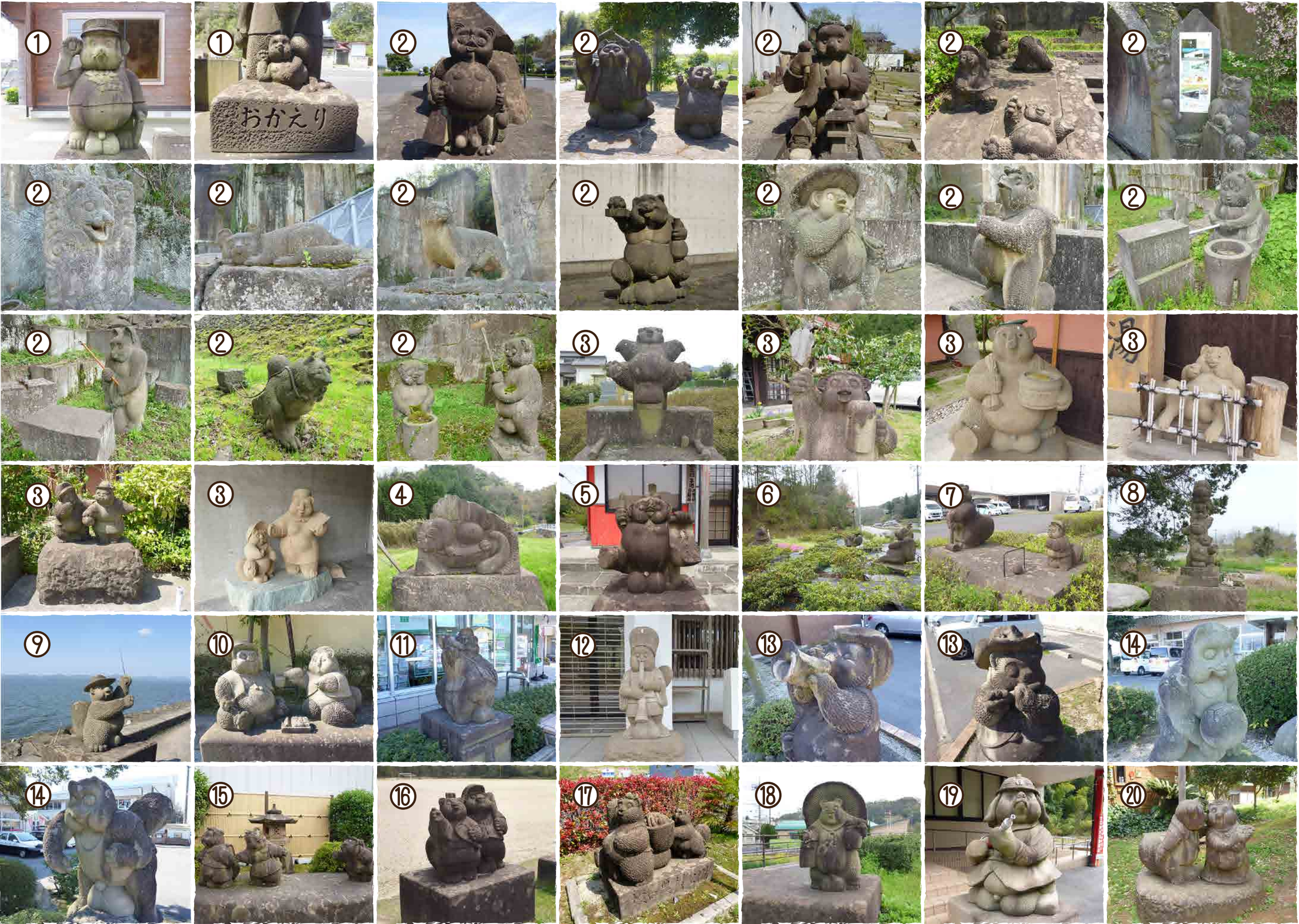
①
①
おかえり
②
②
②
②
②
②
②
②
②
②
②
②
②
②
③
③
③
湯
③
③
④
⑤
⑥
⑦
⑧
⑨
⑩
⑪
⑫
⑬
⑬
⑭
⑭
⑮
⑯
⑰
⑱
⑲
⑳