2024
夏季企画展

「来待石」を学べる・体験できる博物館
モニュメント・ミュージアム
来待ストーン
MONUMENT MUSEUM KIMACHI STONE

くらしの中の島根の石

7月10日(水曜日) → 9月23日(月曜日)

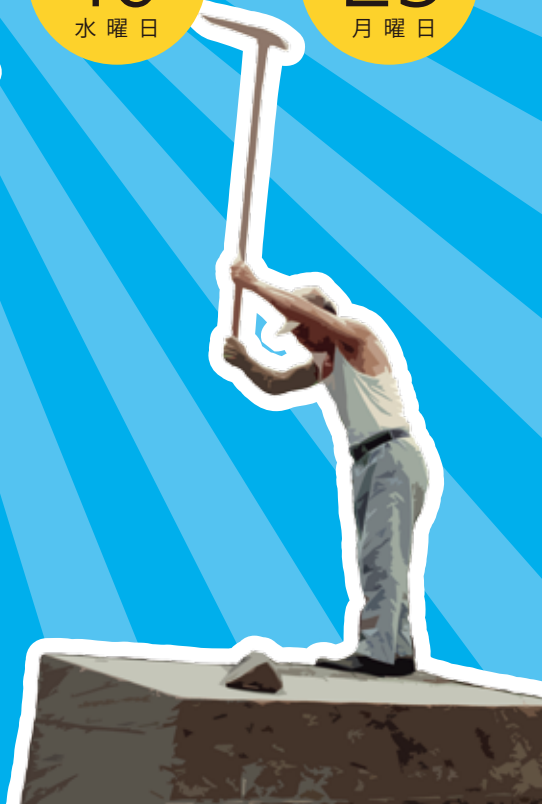

主 催 | (一財)宍道湖西岸森と自然財団 ﾓﾆｭﾒﾝﾄ･ﾐｭｰｼﾞｱﾑ 来待ストーン

2024 夏季企画展

くらしの中の 島根の石

島根県は、古くから「たたら製鉄」が盛んにおこなわれ、銀・銅の主要産地、黒鉱・石こう・モリブデン鉱の生産量日本一になるなど、地下資源に恵まれた県です。また、松江城の石垣などをみても、地域の特徴ある岩石が石材として適材適所で使用されています。
身近にありながら、なかなか気づかない人々のくらしの中で使用されいる島根県の石「鉱物・岩石」を実物やパネルでご紹介いたします。毎年恒例の石のクイズもあり、地質や地域の歴史について楽しく学べます。

クイズコーナーで全問正解すると
プレゼントがもらえちゃう☆

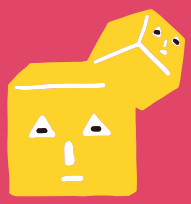

□入 館 料　一　　般・・・390 円（320 円）
　　小中学生・・・190 円（150 円）
　　※（ ）内は 15 名以上の団体料金

□開館時間　9：00 ～ 17：00（入場は 16：30 まで）

□休 館 日　毎週火曜日

第 19 回　来待ストーンの集い

石が語る出雲国の物語

講師　澤田 順弘 氏（島根大学名誉教授）

松江市文化財保護審議会委員でもある澤田先生に、地質学視点から出雲地域における石と人との関係について、お話していただきます。
「石」には、気が遠くなるような古い時代から現在までの数々のドラマが記憶されています。それら出雲の「石」の中にある記憶や出雲の人々との関係を実際に「石」を見せていただきながらお伺いします。澤田先生による石の鑑定もあります。ご希望の方はご持参ください。

日　　時：9 月 15 日（日）　14：00 ～
場　　所：来待ストーンミュージアム フリースペース
参 加 料：500 円
申込締切：9 月 13 日（金）

「来待石」を学べる・体験できる博物館

モニュメント・ミュージアム
来待ストーン
MONUMENT MUSEUM KIMACHI STONE

〒699-0404 島根県松江市宍道町東来待1574-1
TEL 0852-66-9050 / FAX 0852-66-1430
WEB https://www.kimachistone.com/

来待ストーン　検索

Facebook・Twitter も

夏休みの思い出に！
夏休みの宿題に !!
おすすめの体験

【来待石の彫刻体験】常設体験

来待石の板に好きな絵や文字を彫る体験。来待石は彫りやすいので、小学生でも体験できます。

◎受付時間 … 9 時～ 12 時、13 時～ 16 時
◎体験時間 … 約 1 時間半
◎料　　金 … 一　　般 2,030 円
　　小中学生 1,340 円

【来待石のペンダント作り体験】常設体験

来待石のペンダントトップに手回しドリルで穴をあけて・磨いて・飾りを付けて完成！

◎受付時間 … 9 時～ 12 時、13 時～ 16 時
◎体験時間 … 約 15 分
◎料　　金 … 500 円

【来待石の時計作り体験】常設体験

来待石の板にアクリル絵の具で好きな絵を描いてオリジナルの時計が作れます！

◎受付時間 … 9 時～ 12 時、13 時～ 15 時
◎体験時間 … 約 1 時間
◎料　　金 … 1,800 円

【陶芸体験】月金のみ　要予約

粘土でオリジナルの陶器を作ることができる体験！釉薬は5 色から選べます。

◎受付時間 … 9 時～ 12 時、13 時～ 15 時
◎体験時間 … 約 2 時間
◎料　　金 … 一　　般 2,700 円
　　小中学生 2,010 円

【素焼きに絵付け体験】常設体験　要予約

お皿か湯呑に好きな絵や文字を描く体験！小さいお子さんでも体験できます。

◎受付時間 …9 時～ 12 時、13 時～ 16 時
◎体験時間 … 約 40 分
◎料　　金 … 1,240 円

【アイスカップ作り体験】7 月 21 日（日）　要予約

陶器のアイスカップを作ります。焼き上がりは、約 3 ヶ月後です。小・中学生対象。要保護者同伴。

◎体験時間 … 10 時～ 12 時
◎料　　金 … 1,800 円
◎定　　員 … 10 名
◎申込締切 … 7 月 15 日（月）

【ハロウィンかぼちゃランタン作り体験】9 月 8 日（日）　要予約

陶器のかぼちゃランタンを作ります。LED ライト付き。10 月 25 日（金）までに焼きあげます。
小・中学生の方は、保護者同伴でお願いします。

◎体験時間 … 10 時～ 12 時
◎料　　金 … 2,000 円
◎定　　員 … 10 名
◎申込締切 … 9 月 2 日（月）

※ 陶芸・絵付けの作品は、焼き上がりまで約 3 ヶ月かかります。
来待石の各体験は、予約なしで体験できますが、状況によっては、お待ちいただく場合があります。ご了承ください。夏休み期間中はご予約をお勧めします。